

교양필수영어 수강면제신청방법

1. 통합정보시스템 접속 > 부속기관 > 어학교육연구원 > 교양필수영어수강면제신청 클릭

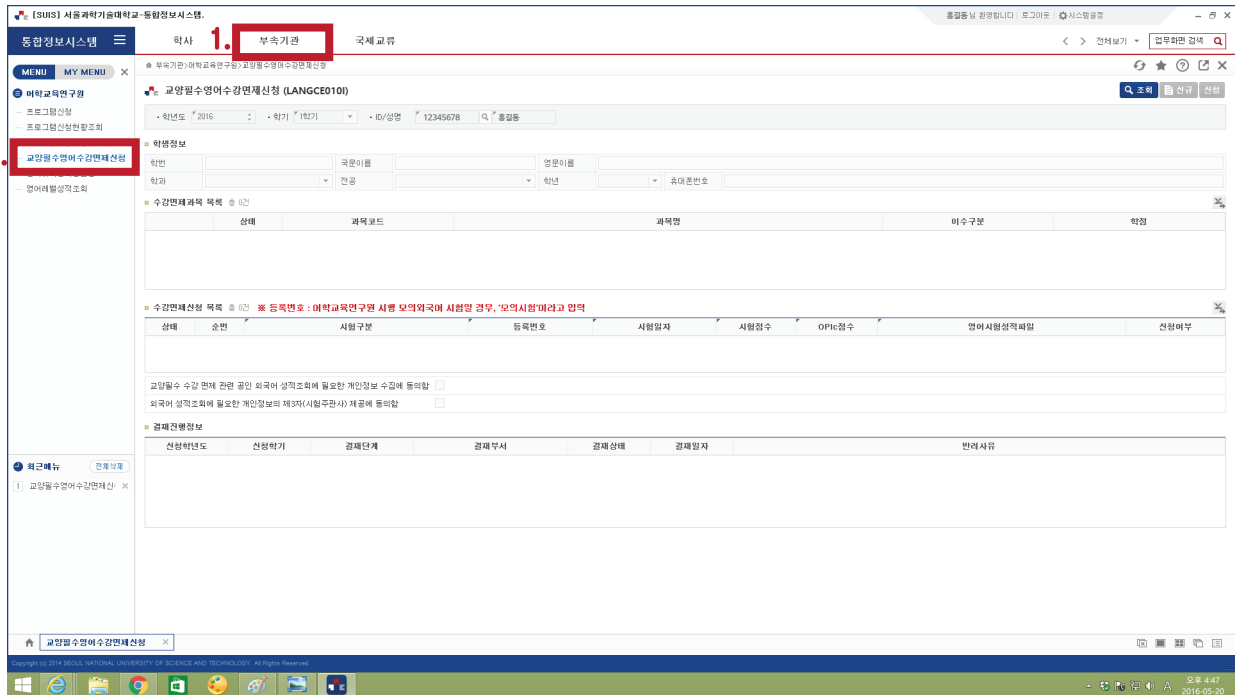

상태	과목코드	과목명	미수구분	학점
<input type="checkbox"/>	100450	실용영어(1)와조기	교양필수	2
<input type="checkbox"/>	100770	실용영어회화(1)	교양필수	1
<input type="checkbox"/>	100771	실용영어회화(2)	교양필수	1

2. 조회 클릭

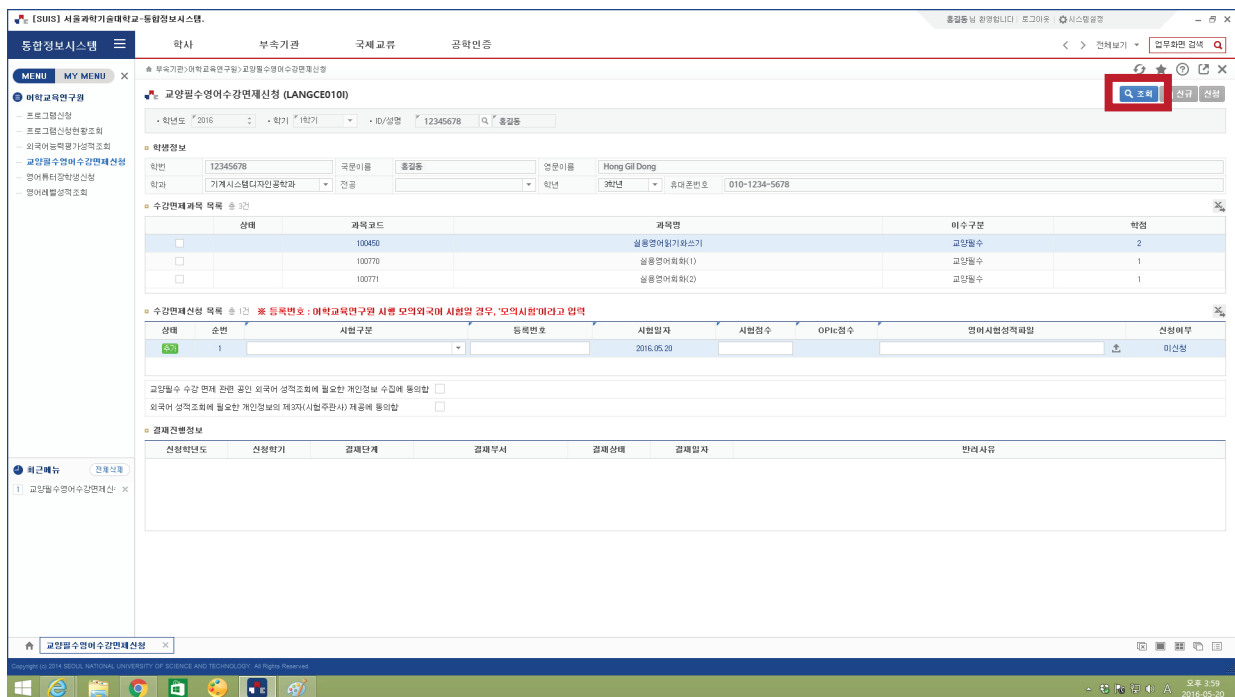

상태	순번	사원구분	등록번호	사원일자	사원점수	OPic점수	영어시험성적파일	신청여부
승인	1			2016.05.20				미신청

3. 수강면제과목 목록 체크

[SUS] 서울과학기술대학교-통합정보시스템

로그인 | 비밀번호 찾기 | 마이페이지 | 고객센터

학사 | 부속기관 | 국제교류 | 공학인증

메뉴 | MY MENU

이력교과목연구

- 프로그램신청
- 프로그램신청현황조회
- 외국어능력평가성적조회
- 교양필수영어수강면제신청
- 영어특기장학신청
- 영어레벨성적조회

교양필수영어수강면제신청 (LANGCE0100)

학번: 12345678 | 국문이름: 홍길동 | 영문이름: Hong Gil Dong

학과: 기계시스템디자인공학과 | 전공: | 학년: 3학년 | 휴대전화번호: 010-1234-5678

수강면제과목 목록

선택	상태	과목코드	과목명	비수구분	학점
<input checked="" type="checkbox"/>	5.0	100450	실용영어(1)재수강	교양필수	2
<input type="checkbox"/>		100770	실용영어회화(1)	교양필수	1
<input type="checkbox"/>		100771	실용영어회화(2)	교양필수	1

수강면제신청 목록

※ 등록번호 : 이력교과목연구 시흥 오의외국에 시험일 관두, '오의시험'이라고 입력

상태: 5.0 | 순번: 1 | 시험구분: | 등록번호: | 시험일자: 2016.05.20 | 시험점수: | OPIC점수: | 영어시험성적파일: | 신청여부: 미신청

교양필수 수강 면제 관련 외국인 성적조회에 필요한 개인정보 수집에 동의함 ☐

외국인 성적조회에 필요한 개인정보의 제3자(시험주관사) 제공에 동의함 ☐

결과전송정보

신청학년도	신청학기	결과단계	결과부서	결과상태	결과일자	반려사유
-------	------	------	------	------	------	------

4. 수강면제신청 목록 입력 (시험구분) 등록번호) 시험점수) 영어시험성적파일 클릭

[SUS] 서울과학기술대학교-통합정보시스템

로그인 | 비밀번호 찾기 | 마이페이지 | 고객센터

학사 | 부속기관 | 국제교류 | 공학인증

메뉴 | MY MENU

이력교과목연구

- 프로그램신청
- 프로그램신청현황조회
- 외국어능력평가성적조회
- 교양필수영어수강면제신청
- 영어특기장학신청
- 영어레벨성적조회

교양필수영어수강면제신청 (LANGCE0100)

학번: 12345678 | 국문이름: 홍길동 | 영문이름: Hong Gil Dong

학과: 기계시스템디자인공학과 | 전공: | 학년: 3학년 | 휴대전화번호: 010-1234-5678

수강면제과목 목록

선택	상태	과목코드	과목명	비수구분	학점
<input checked="" type="checkbox"/>	5.0	100450	실용영어(1)재수강	교양필수	2
<input type="checkbox"/>		100770	실용영어회화(1)	교양필수	1
<input type="checkbox"/>		100771	실용영어회화(2)	교양필수	1

수강면제신청 목록

※ 등록번호 : 이력교과목연구 시흥 오의외국에 시험일 관두, '오의시험'이라고 입력

상태: 5.0 | 순번: 1 | 시험구분: 토익 | 등록번호: 111111 | 시험일자: 2016.05.20 | 시험점수: 860 | OPIC점수: | 영어시험성적파일: | 신청여부: 미신청

교양필수 수강 면제 관련 외국인 성적조회에 필요한 개인정보 수집에 동의함 ☐

외국인 성적조회에 필요한 개인정보의 제3자(시험주관사) 제공에 동의함 ☐

결과전송정보

신청학년도	신청학기	결과단계	결과부서	결과상태	결과일자	반려사유
-------	------	------	------	------	------	------

5. 파일추가> 업로드 클릭

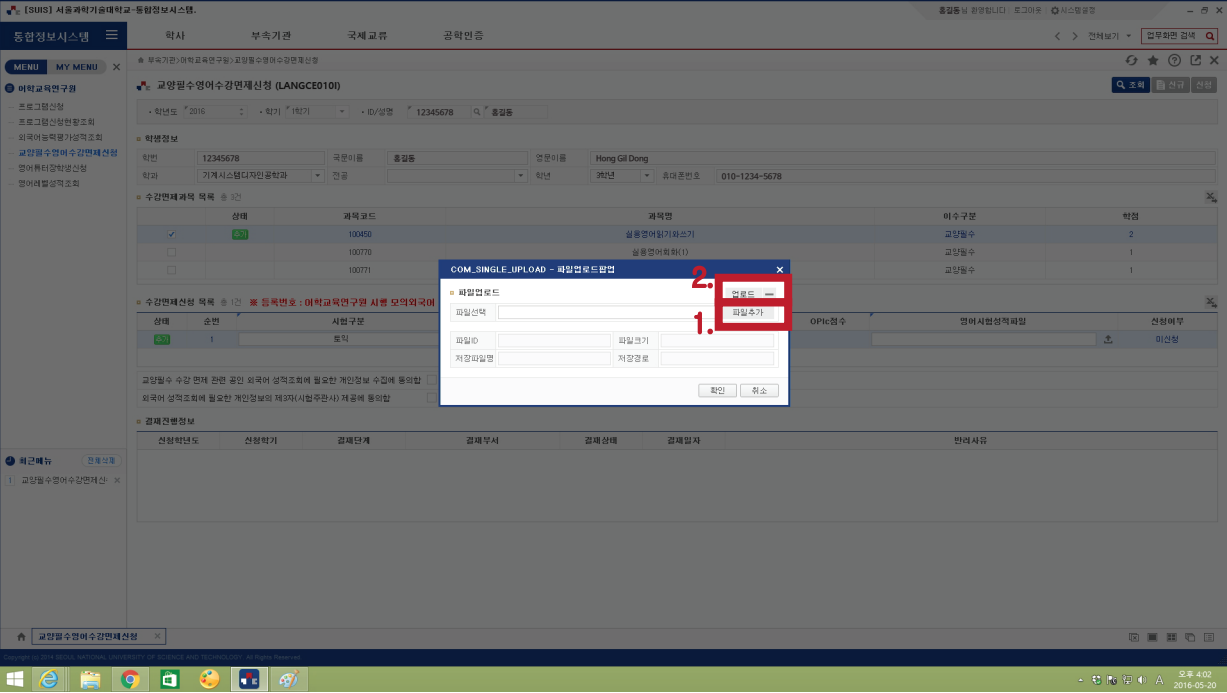

6. 확인 클릭

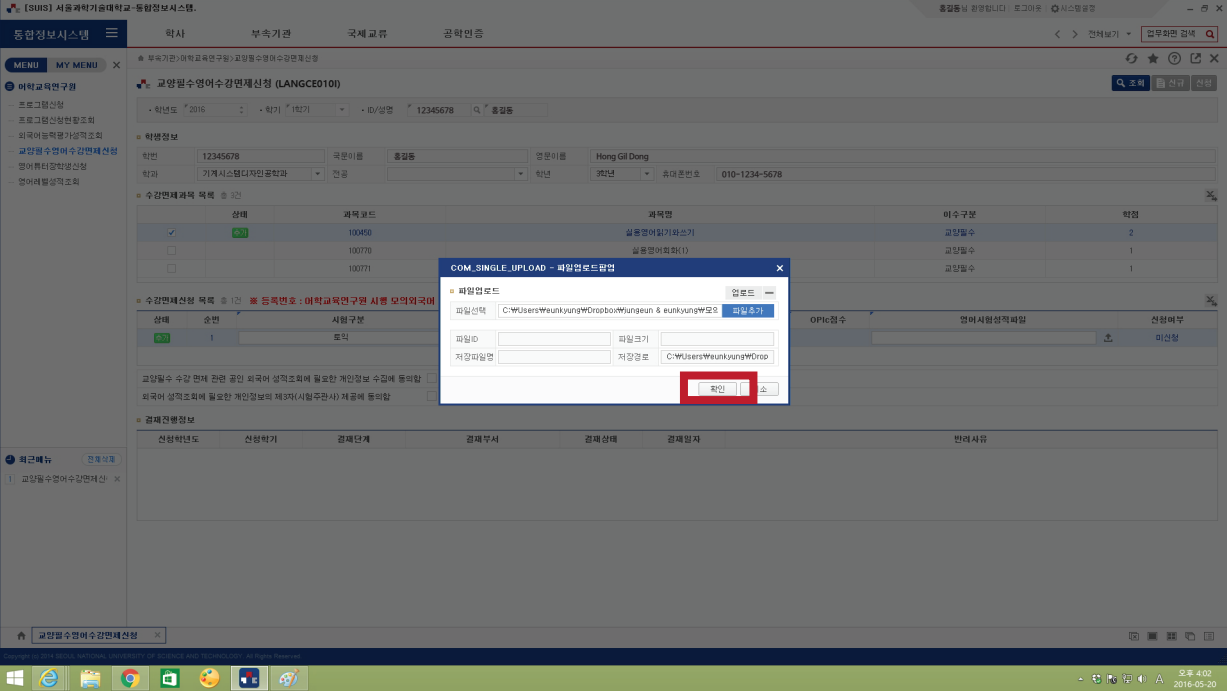

7. 개인정보 수집 동의 체크

[SUS] 서울과학기술대학교 > 통합정보시스템

통합정보시스템

학사 부속기관 국제 교류 공학인증

MENU MY MENU X

● **이학교양연구구분**

▶ 무속기관 > 이학교양연구구분 > 교양필수영역수강신청관리

교양필수영역수강신청관리

학번 : 12345678 학기 : 1학기 ID/성명 : 12345678 Q 졸업종료

■ **학생정보**

학번 : 12345678 국문이름 : 홍길동 영문이름 : Hong Gil Dong
학과 : 기계시스템디자인공학과 학년 : 2학년 유대번호 : 010-1234-5678

■ **수강현재과목 목록** ③ 1건

선택	상태	과목코드	과목명	비수구분	학점
<input checked="" type="checkbox"/>	진행	100450	실용영어읽기(와스기)	교양필수	2
<input type="checkbox"/>		100770	실용영어회화(1)	교양필수	1
<input type="checkbox"/>		100771	실용영어회화(2)	교양필수	1

■ **수강현재과목 목록** ③ 1건 ▶ 등록번호 : 이학교양연구구분 시론 모의외국어 시험접 경우, '모의시험'이라고 입력

상태	순번	시험구분	등록번호	시험일자	시험점수	OPic점수	영어시험성적파일	신청여부
진행	1	토익	111111	2016.05.20	800		모의토익성적표[1].pdf	미신청

교양필수 수강 현재 진행 중인 외국어 성적조회에 필요한 개인정보 수검에 동의함
외국어 성적조회에 필요한 개인정보의 제3자(시험주관자) 제공에 동의함

■ **결과전환정보**

신청학년도	신청학기	결과단계	결과부서	결과상태	결과일자	반려사유

① **최근예유** 전체보기

1 교양필수영역수강신청내산 - X

Copyright © 2016 NATIONAL UNIVERSITY OF SCIENCE AND TECHNOLOGY All Rights Reserved

8. 신청 > 확인 클릭

[SUSIS] 서울과학기술대학교 교육정보시스템 > 통합정보시스템

로그인 / 회원가입 / 비밀번호 찾기 / 고객센터

통합정보시스템
학사 부속기관 국제 교류 공학연습

MENU MY MENU X

이전교과목연구권

- 프로그래밍상징
- 프로그래밍상징알고리즘
- 외국어능력평가영역교육과정
- 교양필수영어수강면제신청**
- 영어특기장학생신청
- 영어리얼성적조회

교양필수영어수강면제신청 (LANGCE010)
[검색]

: - ID/성명 [검색]

학부정보

학번	12345678	국문이름	홍길동	영문이름	Hong Gil Dong
학과	기계시스템디자인공학과	전공	학년	2학년	휴대폰번호 010-1234-5678

수강면제개요 목록 총 3건

상태	과목코드	과목명	비수구분	학점
<input checked="" type="checkbox"/>	100450	실용영어회화(소기)	교양필수	2
<input type="checkbox"/>	100770	실용영어회화(1)	교양필수	1
<input type="checkbox"/>	100771	실용영어회화(2)	교양필수	1

수강면제대상자 목록 총 1건 **※ 등록번호 : 예하교과목연구권 사범 모의 외국어 시험일 경우, '모의시험'이라고 입력**

상태	순번	시험구분	등록번호	시험일자	시험점수	OPIC점수	영어시험성적표	신청여부
	1	토익	111111	2016.05.20	660	모의토플성적표(1).pdf		신청

교양필수 수강 면제 관련 공지 사항에 성적조회에 필요한 개인정보 수집에 동의함 ☒
 외국어 성적조회에 필요한 개인정보의 제3자(시발주관사) 제공에 동의함 ☒

결과전행정보

신청학년도	신청학기	결과단계	결과무서	결과상태	결과일자	반려서류
2016	1학기	본부	이준민	미승인		

이전 메뉴 [목록보기]

1) 교양필수 영어수강면제 신청 X

교양필수영어수강면제신청 X

Copyright © 2014 SUSIS All Rights Reserved. SUSIS VMS 2015051901, SUSIS VMS 2015051901, SUSIS VMS 2015051901

10. 신규 클릭

[SUS] 서울과학기술대학교-통합정보시스템

통합정보시스템 > 학사 > 부속기관 > 국제 교류 > 공학인증

교양필수영어수강면제신청 (LANGCE0100)

학번: 12345678, 국문이름: 홍길동, 영문이름: Hong Gil Dong

학과: 기계시스템디자인공학과, 전공: , 학년: 3학년, 휴대전화번호: 010-1234-5678

수강면제과정 목록

상태	과목코드	과목명	비수부분	학점
<input type="checkbox"/>	100450	실용영어듣기(재스기)	교양필수	2
<input type="checkbox"/>	100770	실용영어회화(1)	교양필수	1
<input type="checkbox"/>	100771	실용영어회화(2)	교양필수	1

수강면제신청 목록

상태	순번	시험구분	등록번호	시험일자	시험점수	OPic점수	영어시험성적파일	신청여부
1	1	토익	111111	2016.05.20	660	모의토익성적표(1).pdf	상업	신청
2	2	OPic	111111	2016.05.20				미신청

교양필수 수강 면제 관련 외국어 성적조치에 필요한 개인정보 수집에 동의함 ☐

외국어 성적조치에 필요한 개인정보의 제3자(시험주관사) 제공에 동의함 ☐

결재정보

신청학년도	신청학기	결재단계	결재부서	결재상태	결재일자	반려사유

11. 수강면제신청 목록 입력 (시험구분) 등록번호) 시험점수 / OPic일 경우 OPic점수 선택) > 영어시험성적파일 클릭

[SUS] 서울과학기술대학교-통합정보시스템

통합정보시스템 > 학사 > 부속기관 > 국제 교류 > 공학인증

교양필수영어수강면제신청 (LANGCE0100)

학번: 12345678, 국문이름: 홍길동, 영문이름: Hong Gil Dong

학과: 기계시스템디자인공학과, 전공: , 학년: 3학년, 휴대전화번호: 010-1234-5678

수강면제과정 목록

상태	과목코드	과목명	비수부분	학점
<input type="checkbox"/>	100450	실용영어듣기(재스기)	교양필수	2
<input checked="" type="checkbox"/>	100770	실용영어회화(1)	교양필수	1
<input checked="" type="checkbox"/>	100771	실용영어회화(2)	교양필수	1

수강면제신청 목록

상태	순번	시험구분	등록번호	시험일자	시험점수	OPic점수	영어시험성적파일	신청여부
1	1	토익	111111	2016.05.20	660		모의토익성적표(1).pdf	신청
2	2	OPic	111111	2016.05.20		660		미신청

교양필수 수강 면제 관련 외국어 성적조치에 필요한 개인정보 수집에 동의함 ☐

외국어 성적조치에 필요한 개인정보의 제3자(시험주관사) 제공에 동의함 ☐

결재정보

신청학년도	신청학기	결재단계	결재부서	결재상태	결재일자	반려사유

12. 파일추가>업로드 클릭

13. 업로드 클릭

14. 확인 클릭

COM_SINGLE_UPLOAD - 파일업로드방법

파일선택	파일ID	파일크기	저장파일명
C:\Users\Wunyeun\Dropbox\Wunyeun & Eunyeun\Wunyeun	000078826	0	..upload\LANG

The background interface shows the "교양필수영어수강면제신청 (LANGCE0100)" page. It includes a table for "수강면제과목 목록" (Exemption Course List) and a table for "수강면제신청" (Exemption Application). The "확인" button is highlighted with a red box.

15. 개인정보 수집 동의체크

COM_SINGLE_UPLOAD - 파일업로드방법

파일선택	파일ID	파일크기	저장파일명
C:\Users\Wunyeun\Dropbox\Wunyeun & Eunyeun\Wunyeun	000078826	0	..upload\LANG

The background interface shows the "교양필수영어수강면제신청 (LANGCE0100)" page. It includes a table for "수강면제과목 목록" (Exemption Course List) and a table for "수강면제신청" (Exemption Application). The "확인" button is highlighted with a red box.

16. 신청 클릭

[SUS] 서울과학기술대학교-통합정보시스템

통합정보시스템 메뉴 학사 부속기관 국제 교류 공학연습

메뉴 MY MENU

이력교역연구관

프로그램신청

프로그램신청현황조회

외국어능력평가신청조회

교양필수영어수강면제신청

영어특허공학신청

영어능력평가신청

교양필수영어수강면제신청 (LANGCE0100)

학번 12345678 국문이름 홍길동 영문이름 Hong Gil Dong

학과 기계시스템디자인공학과 전공 공학 학년 2학년 휴대전화번호 010-1234-5678

수강면제과목 목록 5건

선택	상태	과목코드	과목명	비수부분	학점
<input type="checkbox"/>		100450	실용영어(1)(재소기)	교양필수	2
<input checked="" type="checkbox"/>	5/20	100770	실용영어회화(1)	교양필수	1
<input checked="" type="checkbox"/>	5/20	100771	실용영어회화(2)	교양필수	1

수강면제신청 목록 1건

등록번호 : 이력교역연구관 시흥 오의외국에 시험일 경우, '오의시험'이라고 입력

상태	순번	시험구분	등록번호	시험일자	시험점수	OPIC점수	영어시험성적파일	신청여부
5/20	1	토익	111111	2016.05.20	660	모의토익성적표(1).pdf	오의토익성적표(1).pdf	신청
5/20	2	OPIC	111111	2016.05.20		BH	모의토익성적표(1).pdf	미신청

교양필수 수강 면제 관련 외국어 성적조회에 필요한 개인정보 수집에 동의함 ☒

외국어 성적조회에 필요한 개인정보의 제3자(시험주관사) 제공에 동의함 ☒

결재전정보

신청학년도	신청학기	결재단계	결재부서	결재상태	결재일자	반려사유
-------	------	------	------	------	------	------

교양필수영어수강면제신청

Copyright © 2014 SUSTech NATIONAL UNIVERSITY OF SCIENCE AND TECHNOLOGY. All Rights Reserved.

오후 4:12 2016-05-20

17. 확인 클릭>완료

[SUS] 서울과학기술대학교-통합정보시스템

통합정보시스템 메뉴 학사 부속기관 국제 교류 공학연습

메뉴 MY MENU

이력교역연구관

프로그램신청

프로그램신청현황조회

외국어능력평가신청조회

교양필수영어수강면제신청

영어특허공학신청

영어능력평가신청

교양필수영어수강면제신청 (LANGCE0100)

학번 12345678 국문이름 홍길동 영문이름 Hong Gil Dong

학과 기계시스템디자인공학과 전공 공학 학년 2학년 휴대전화번호 010-1234-5678

수강면제과목 목록 5건

선택	상태	과목코드	과목명	비수부분	학점
<input type="checkbox"/>		100450	실용영어(1)(재소기)	교양필수	2
<input checked="" type="checkbox"/>	5/20	100770	실용영어회화(1)	교양필수	1
<input checked="" type="checkbox"/>	5/20	100771	실용영어회화(2)	교양필수	1

수강면제신청 목록 1건

등록번호 : 이력교역연구관 시흥 오의외국에 시험일 경우, '오의'로 입력

상태	순번	시험구분	등록번호	시험일자	시험점수	OPIC점수	영어시험성적파일	신청여부
5/20	1	토익	111111	2016.05.20	660	모의토익성적표(1).pdf	오의토익성적표(1).pdf	신청
5/20	2	OPIC	111111	2016.05.20		BH	모의토익성적표(1).pdf	미신청

교양필수 수강 면제 관련 외국어 성적조회에 필요한 개인정보 수집에 동의함 ☒

외국어 성적조회에 필요한 개인정보의 제3자(시험주관사) 제공에 동의함 ☒

결재전정보

신청학년도	신청학기	결재단계	결재부서	결재상태	결재일자	반려사유
-------	------	------	------	------	------	------

교양필수영어수강면제신청

Copyright © 2014 SUSTech NATIONAL UNIVERSITY OF SCIENCE AND TECHNOLOGY. All Rights Reserved.

오후 4:12 2016-05-20